PRÉFET
DU TERRITOIRE
DE BELFORT
Liberté
Égalité
Fraternité

SAUVEZ DES VIES
RESTEZ
CHEZ VOUS

COMMUNIQUÉ DE PRESSE

Belfort, le 03/04/2020

ÉPIDÉMIE DE COVID-19 - RAPPEL DE LA NECESSITE DU CONFINEMENT ET DES GESTES BARRIERES

David PHILOT, préfet du Territoire de Belfort, tient à rappeler à chacun la **nécessite de respecter les règles de confinement en vigueur depuis le 17 mars dernier**, prévoyant des sorties autorisées strictement encadrées pour s'approvisionner, se soigner et pratiquer une activité physique pour sa santé, etc. mais aussi travailler pour le continuum socio-économique dans le respect des gestes barrières.

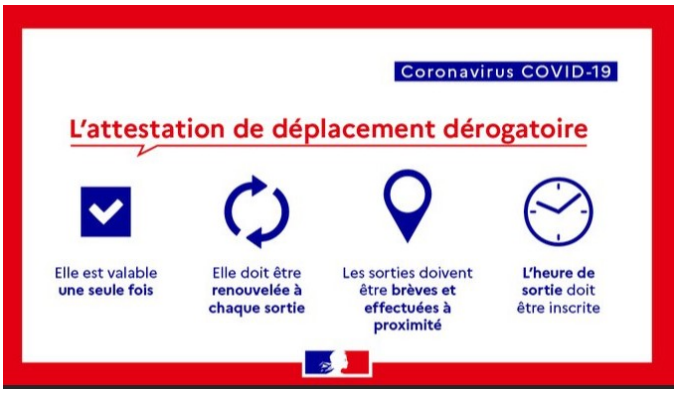

Alors que le quart nord-est de la France est durement frappé, **les statistiques sanitaires de l'agence régionale de santé de Bourgogne-Franche-Comté montrent qu'il est indispensable de maintenir un haut niveau de responsabilité collective dans le respect des règles de confinement.** La barre des 1 000 patients hospitalisés dans la région Bourgogne-Franche-Comté est franchie à la date du 2 avril 2020.

Bureau de la représentation de l'État et de la communication interministérielle
Tél. : 0384571576
Mél. : pref-communication@territoire-de-belfort.gouv.fr
Direction du cabinet

1 rue Bartholdi
90020 Belfort CEDEX

RÉPUBLIQUE FRANÇAISE
Liberté Égalité Fraternité

Santé publique France

CORONAVIRUS
Ce qu'il faut savoir

LES INFORMATIONS UTILES

0 800 130 000 (appel gratuit)

gouvernement.fr/info-coronavirus

COMMENT SE PROTÉGER ET PROTÉGER LES AUTRES ?

Lavez-vous très régulièrement les mains

Toussez ou éternuez dans votre coude ou dans un mouchoir

Utilisez un mouchoir à usage unique et jetez-le

Saluez sans se serrer la main, évitez les embrassades

COMMENT SE TRANSMET LE CORONAVIRUS ? (09/03/2020)

- Par la projection de gouttelettes
- Face à face pendant au moins 15 minutes

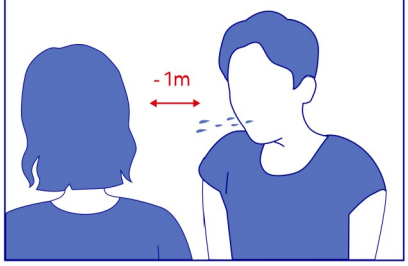

QUELS SONT LES SIGNES ?

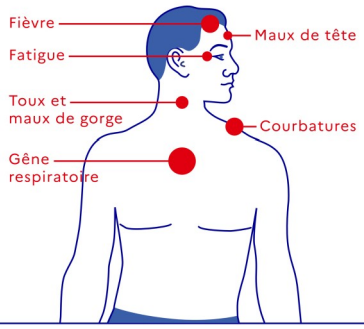

PLAN DE PRÉVENTION ET DE GESTION DES RISQUES

STADE 1
Cas importés sur le territoire

→ **Objectif**
Freiner l'introduction du virus

STADE 2
Existence de cas groupés sur le territoire francais

→ **Objectif**
Limiter la propagation du virus

STADE 3
Le virus circule sur tout le territoire

→ **Objectif**
Limiter les conséquences de la circulation du virus

STADE 4
Accompagnement du retour à la normale